31- WIEQFA KIENET IMBIKKIJA

Stabat Mater

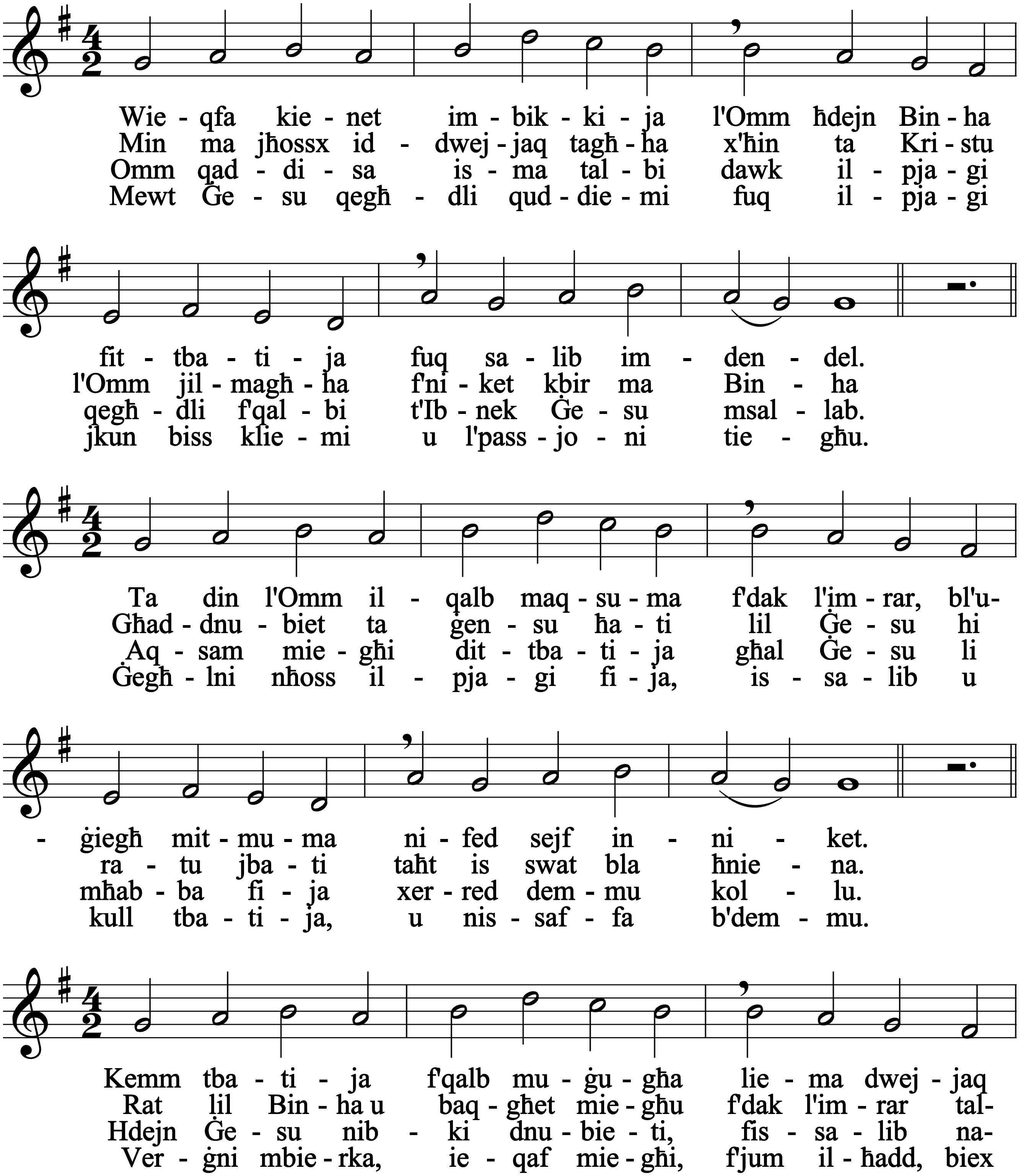

A.Scerri - Aug 09

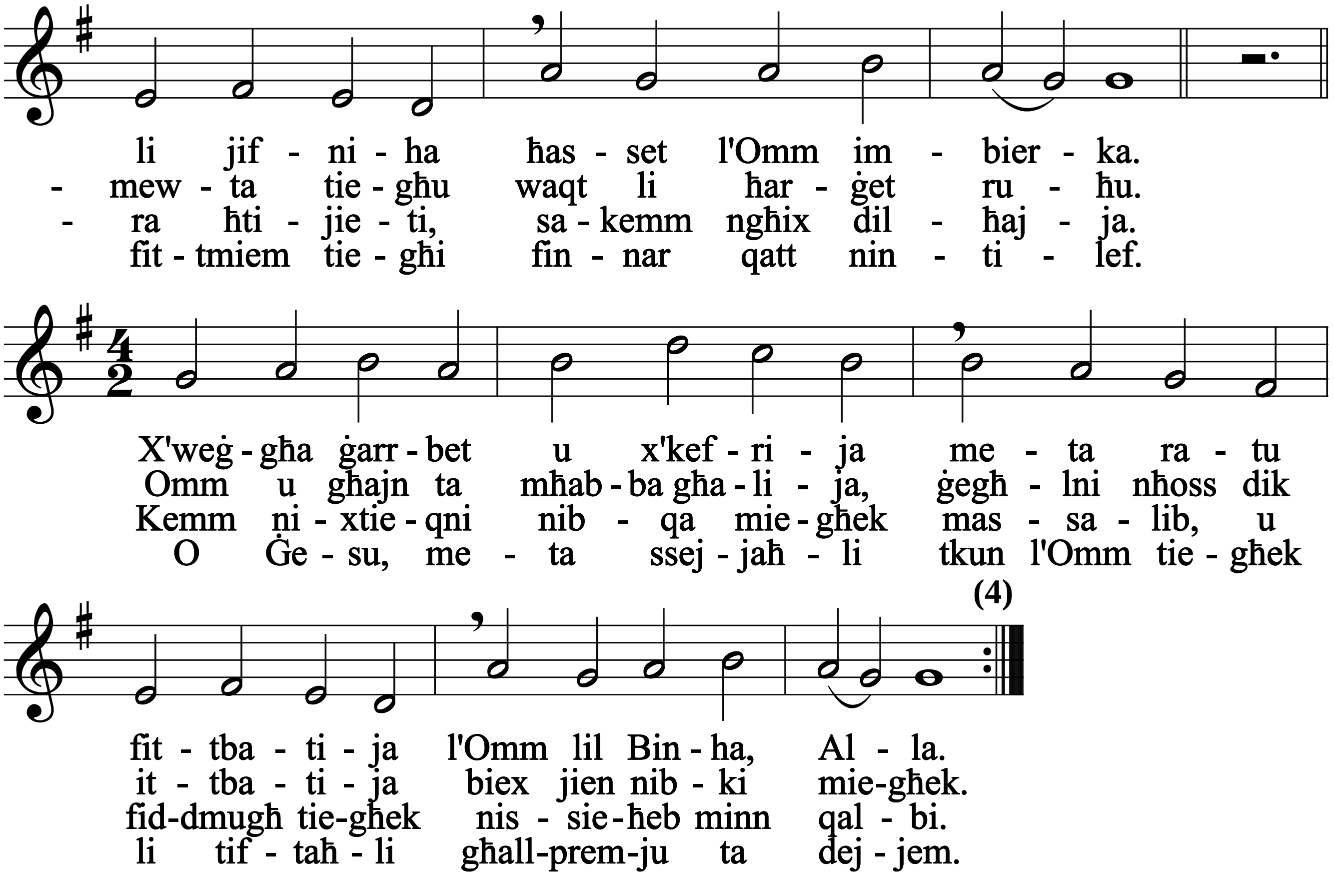
li jif - ni - ha ħas - set l'Omm im - bier - ka.
- mew - ta tie - għu waqt li ħar - ġet ru - ħu.
- ra ħti - jie - ti, sa - kemm ngħix dil - ħaj - ja.
fit - tmiem tie - għi fin - nar qatt nin - ti - lef.
X'weġ - għa ġarr - bet u x'kef - ri - ja me - ta ra - tu
Omm u għajn ta mħab - ba għa - li - ja, ġegħ - lni nħoss dik
Kemm ni - xtie - qni nib - qa mie - għek mas - sa - lib, u
O Ġe - su, me - ta ssej - jaħ - li tkun l'Omm tie - għek
(4)
fit - tba - ti - ja l'Omm lil Bin - ha, Al - la.
it - tba - ti - ja biex jien nib - ki mie-għek.
fid-dmugħ tie-għek nis - sie - ħeb minn qal - bi.
li tif - taħ - li għall-prem-ju ta dej - jem.