189 - HARES XI QTAJJA

L.Perosi

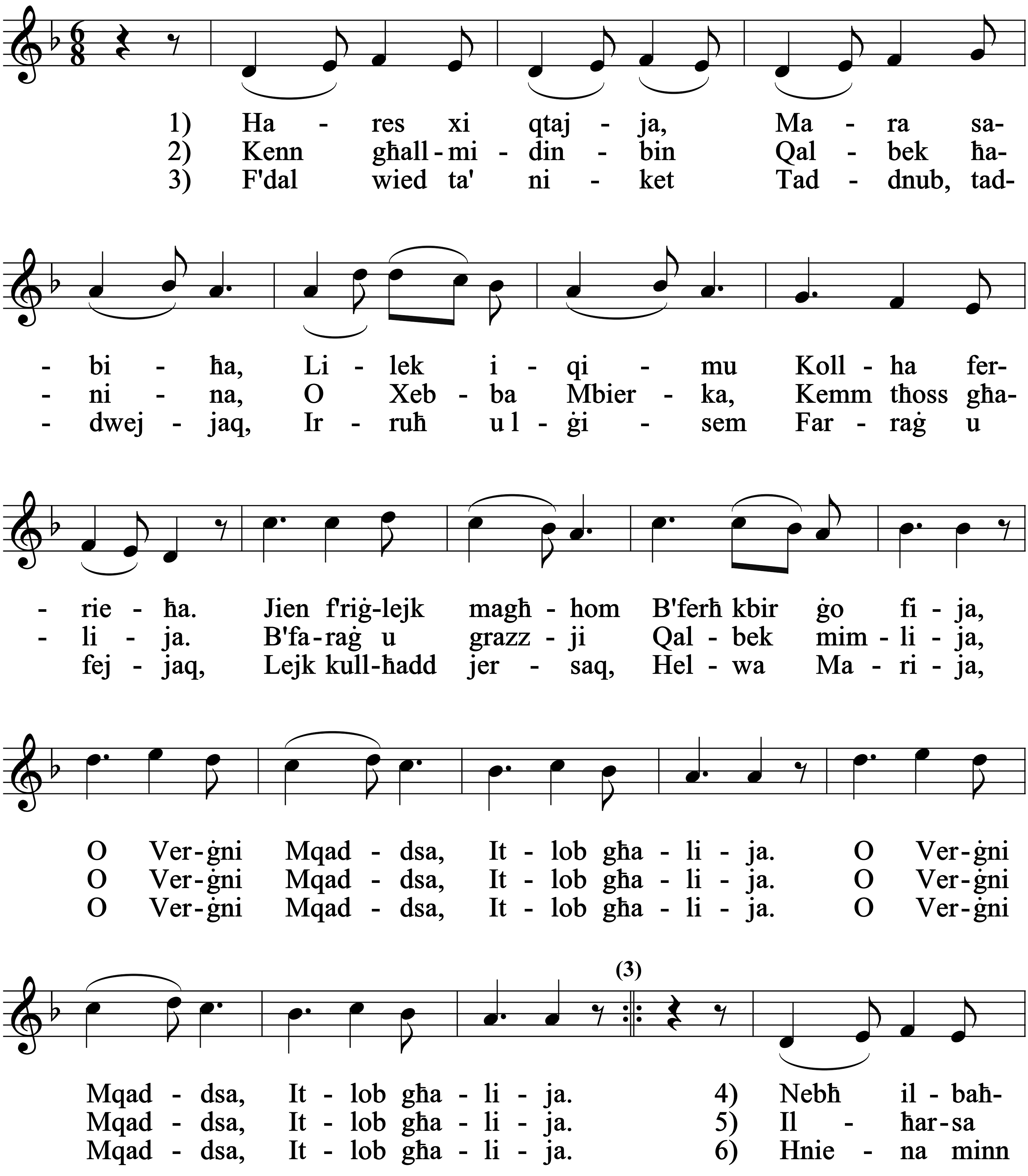

Kliem - G.Mallia
A.Scerri - Aug 2008

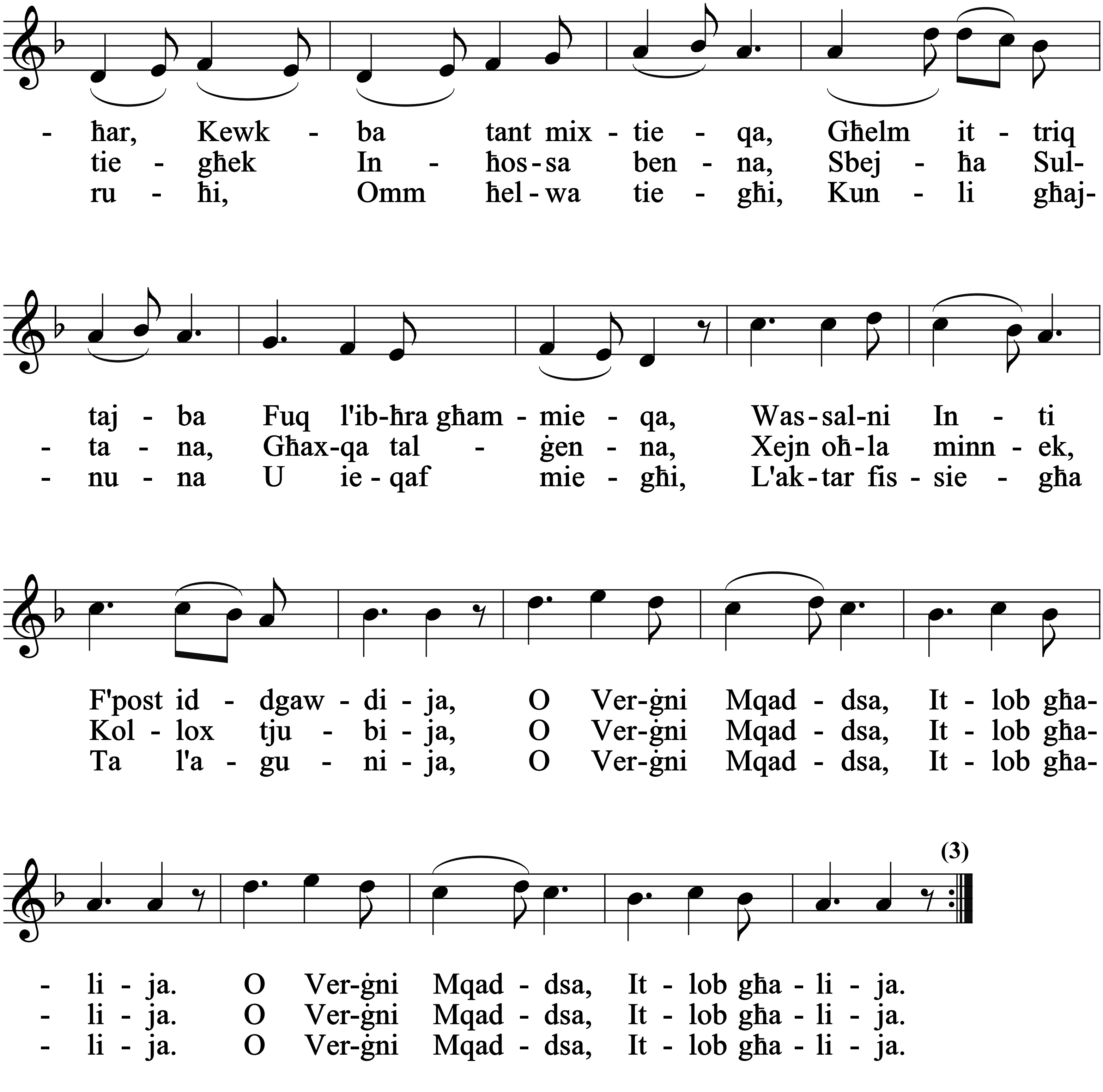
- ħar, Kewk - ba tant mix - tie - qa, Għelm it - triq
tie - għek In - ħos - sa ben - na, Sbej - ħa Sul-
ru - ħi, Omm ħel - wa tie - għi, Kun - li għaj-
taj - ba Fuq l'ib-ħra għam - mie - qa, Was - sal-ni In - ti
- ta - na, Għax-qa tal - ġen - na, Xejn oħ-la minn - ek,
- nu - na U ie - qaf mie - għi, L'ak-tar fis - sie - għa
F'post id - dgaw - di - ja, O Ver-ġni Mqad - dsa, It - lob għa-
Kol - lox tju - bi - ja, O Ver-ġni Mqad - dsa, It - lob għa-
Ta l'a - gu - ni - ja, O Ver-ġni Mqad - dsa, It - lob għa-
(3)
- li - ja. O Ver-ġni Mqad - dsa, It - lob għa - li - ja.
- li - ja. O Ver-ġni Mqad - dsa, It - lob għa - li - ja.
- li - ja. O Ver-ġni Mqad - dsa, It - lob għa - li - ja.